

2021

港区立赤坂子ども中高生プラザ 青山館

乳幼児版

# 2月号 カリッパ

受託運営 社会福祉法人 東京聖労院



FB QRコード



HP QRコード



〒107-0061 東京都港区北青山 3-4-1-201

TEL: 03-5786-6567 FAX: 03-3408-1722

☎: aoyama-kan@seirouin.or.jp あいている時間: あさ 9:30~よる 8:00 (小学生: 6時まで) おやすみの日: 祝日と年末年始 (12/29~1/3)

◇◆乳幼児親子の企画申込開始日は、**1日(月)**からです。◇◇ **も**→申込みが必要です。

**フロント**での申込みは9時30分から、**電話**での申込みは10時からです。**せ**→その部屋を専有します。準備片付けのため、表記時間以外も、部屋を占めきります。

※**お申込みのキャンセルの場合にはお早めにご連絡ください。**

※参加費の必要な企画は、申込み用紙と参加費を添えてフロントのみでの受付となります。

※カリッパのメンバーズカードをお申込みください。★ ホームページ <http://www.seirouin.or.jp/aoyama-kan/> ★

※**遊戯室の利用には室内履きが必要です。**※予約したお部屋の利用後は、他のお部屋で遊べません。利用後はご退出いただきます。

※**新型コロナウイルスの状況や、港区の指示があった場合イベント等が中止となる場合があります。**あらかじめご了承ください。

いつも青山館に遊びに来てくださり、ありがとうございます。

現在、緊急事態宣言が発令されていますが、青山館では、今まで以上に新型コロナ感染症対策に注意しつつ、開館いたします。

## 令和2年度 年齢別グループ活動紹介

年齢別の乳幼児親子活動を行います！体操をし季節の歌を歌ったり、工作をしたりします。みんなで広げよう！子育ての輪！！ 令和2年度、ご登録まだまだお待ちしております♪

月曜日 0歳児対象 **りすさんグループ**  
10:45~11:30 **は**はいはい・よちよち **対象** 2019.4.2~ **定員** なし

14:00~14:45 **ね**ねね **対象** 2019.4.2~ **定員** なし

木曜日 2歳児対象 **こぐまさんグループ**  
10:45~11:30 **対象** 2016.4.2~2018.4.1 **定員** 20組

金曜日 1歳児対象 **うさぎさんグループ**  
10:45~11:30 **対象** 2018.4.2~2019.4.1 **定員** なし

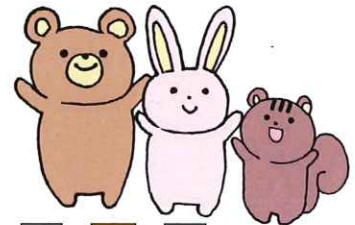

**も 遊 せ**

新型コロナウイルス対策をお願い

室内の混雑を避けるため、人数制限や利用時間を設定し、乳幼児や小学生は事前申込制として利用者の入替を行います。

飲食は当面禁止とさせていただきます。また、館内に設置している給水機の利用は当面利用ができません。水筒の持参をお願い致します。

37.5度以上の発熱・息苦しさ・だるさ・軽度であっても咳・扁桃痛などの症状がある場合は、利用をお控えください。

利用に関しては、**マスクの着用をお願い致します。**(屋外運動場は除く)

施設内・各部屋へ入室する時は、手指消毒をしてください。当面は、区内在住者の方の利用を優先させていただきます。

~対策について~

各部屋の換気のため、常に10cm~15cm窓を開けています。また各遊具・テーブル・イス・ドアノブ等の消毒をしています。

各部屋に定員を設けてソーシャルディスタンスを実践しています。受付には、ビニールを貼っての対応をさせていただいております。

廊下には、2m置き足の型を貼って、ソーシャルディスタンスが体感できるよう工夫をしています。



~乳幼児親子のみなさんへ~

部屋の混雑を避けるために利用時間や乳幼児室の人数制限(各5組)を設定し事前申込制として利用者の入替をします。利用希望日の前日10時から当日までの予約が可能です。(先着順・電話申し込みのみ・区外の方は当日受付) ※保護者の皆様へ、ご一緒に来館されたお子さん(乳幼児)と同室で、見守り及びご利用をお願いいたします。

【利用枠】

<b>A</b>	10:00~11:50	<b>B</b>	13:30~15:20 1, 8, 15, 22日は、りすさんグループ活動のため、ご利用できません	<b>C</b>	16:00~17:50
----------	-------------	----------	------------------------------------------------------	----------	-------------

■今月のおやすみ■

11日(木)、23日(火)

地域集合場所: 北青山三丁目アパート裏 青山北町児童遊園

火災等避難場所: 明治神宮外



赤坂子ども中高生プラザ青山館では、個人情報の重要性を認識し、その保護の徹底に努め、適切に取り扱います。また、取得した利用者の個人情報をご本人の同意を得ることなく、第三者に提供し、開示することはいたしません。



# 乳幼児活動のましらせ

行事・企画の申込み方法  
**も**→申込みが必要です。  
**世**→その部屋を専用します。  
 準備片付けのため表記時間以外も部屋を閉め切ります。

日	曜		午前		午後		
1	月		★企画申し込み開始★ りすさんグループ(は)	遊	りすさんグループ(ね)	乳	
2	火						
3	水						
4	木		こぐまさんグループ	遊	わいわいクラブ	遊	
5	金		うさぎさんグループ	遊			
6	土						
7	日						
8	月		りすさんグループ(は)	遊	りすさんグループ(ね)	乳	
9	火						
10	水						
11	木		休館日 (建国記念の日)				
12	金		うさぎさんグループ	遊			
13	土						
14	日						
15	月		りすさんグループ(は)	遊	りすさんグループ(ね)	乳	
16	火						
17	水		カリッパであそぼ! 1・2・3!	集			
18	木		こぐまさんグループ	遊	わいわいクラブ	遊	
19	金		うさぎさんグループ	遊			
20	土						
21	日						
22	月		りすさんグループ(は)	遊	りすさんグループ(ね)	乳	
23	火		休館日 (天皇誕生日)				
24	水				アトリエ・カリッパ	工	
25	木		こぐまさんグループ	遊	わいわいクラブ	遊	
26	金		うさぎさんグループ	遊			
27	土						
28	日						

## 表記のご案内

乳幼児室の開室時間は10:00~18:00です。※乳幼児室の利用については表紙をご覧ください。

遊	遊戯室	乳	乳幼児室	集	集会室	図	図書室
工	工作室	屋	屋外運動場	学	学童クラブ室	中	中高生ルーム

## カリッパであそぼ! 1・2・3!

**日時** 17日(水) 11:00~11:30  
**対象** 0歳児~6歳児とその保護者  
**場所** 集会室  
**定員** 10組(申込制1日(月)~)

- ・0歳の赤ちゃんから参加出来る音楽プログラム♪
- ・季節のうたや、パネルシアター、手遊び、楽器遊び等

**も 集 世**



## アトリエ・カリッパ

2月は『ふしぎなマジックシアター』!!

**日時** 24日(水) 15:00~15:30  
**講師** アートパフォーマー おおぬきかおり氏  
**対象** 年少さん~年長さんとその保護者  
**定員** 4組(申込制1日(月)~)  
**場所** 工作室

- ・講師をお迎えし、工作、アート作りおもちゃ作り等を行う造形プログラムです。
- ・汚れてもよい服でご来館下さい。



**も 工 世**

ご好評につき、今月より2部制となりました!  
 時間や、定員が変更になっていますので  
 お申し込みの際はご確認ください!

## わいわいクラブ

**日時** 4日(木)、18日(木)、25日(木)  
 1部 14:00~14:30  
 2部 14:45~15:15  
 ・1部、2部とも同じ内容です。  
 ・全日申込み可能ですが、同日の申し込みは1部か2部のどちらかになります。

**対象** おおむね2歳~5歳位のお子さんとその保護者  
**場所** 遊戯室(または屋外運動場)  
**定員** 各回6組(申込制1日(月)~)

**持ち物** 飲み物

- ・アスレチックや、集団遊び等の運動プログラム♪
- ・たくさん身体を動かします!  
 ※お子さんは裸足で行います。



**も 遊 世**

## カリッパ タイム

月曜~金曜まで乳幼児親子を対象としてテーマを決めた活動を行います。

**日時** 月曜日~金曜日 11:50~12:00  
**対象** 0歳~6歳のお子さんとその保護者  
**場所** 遊戯室(または屋外運動場)

	第1週 読み聞かせ
	第2,4週 ダンス
	第3週 工作

